

SUTARTINIAI ŽYMĖJIMAI:

- Nagrinėjamo sklypo riba
- Šalia esančių sklypų ribos
- - - Statybos darbų vykdymo riba
- Projekto <---> vykdymo riba
- Pagal galiojančią DP numatyta infrastruktūros zona, kurioje numatomi infrastruktūros įrenginiai
- Įvažiavimas / išvažiavimas iš / automobilių stovėjimo aikštelė
- ▲ Įėjimai į parko teritoriją
- ✕ Ardoma medinė palyta ir kt. gerbūvio elementai
- Rekonstruojama/remontuojama atraminė g/b sienutė
- Misko žemės ribos pagal Misko tvarkos projektą
- Takų ribos: projektuojami nauji metaliniai tako bortai;
- Takų ribos: gatvės betono akmenų bortas
- Takų ribos: įgilintas arba gūbiškas gatvės betono akmenų bortas
- ŽN vedimo taktinis paviršius (nukreipiančioji struktūra)
- ŽN įėjimo taktinis paviršius (demens akreipianti struktūra)
- Formuojamas slaitas/perforuojamas reljefas
- Suolukai
- ⊗ Salmiai medžiai
- ⊕ Parko šviestuvai, atramos H=4,0 m
- ⊕ Šviestuvai, atramos H=12,0 m
- ⊕ Šviestuvai, suvedėjimai, atramos H=12,0 m
- ⊕ Informacinis stendas, H=2,50 m (takų nuoroda)
- ⊕ Informacinė rodyklė (objektų nuoroda)
- ⊕ Apsauginiai objektai
- Krašto kelio apsaugos zona (50 m riba nuo kelio briaunos)
- Mažiausias atstumas nuo pėsčiųsų/automobilių stovėjimo aikštės krašto keliose (10 m nuo kelio briaunos)

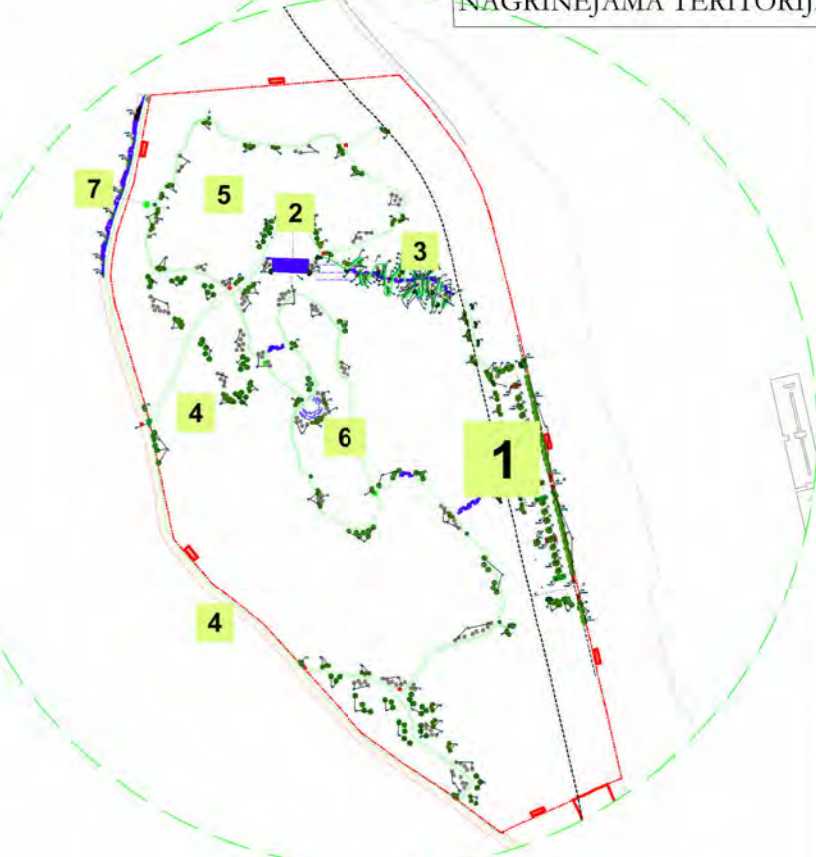

Automobilių stovėjimo aikštelės asfalto dangos konstrukcija (DK 0,1) "h"

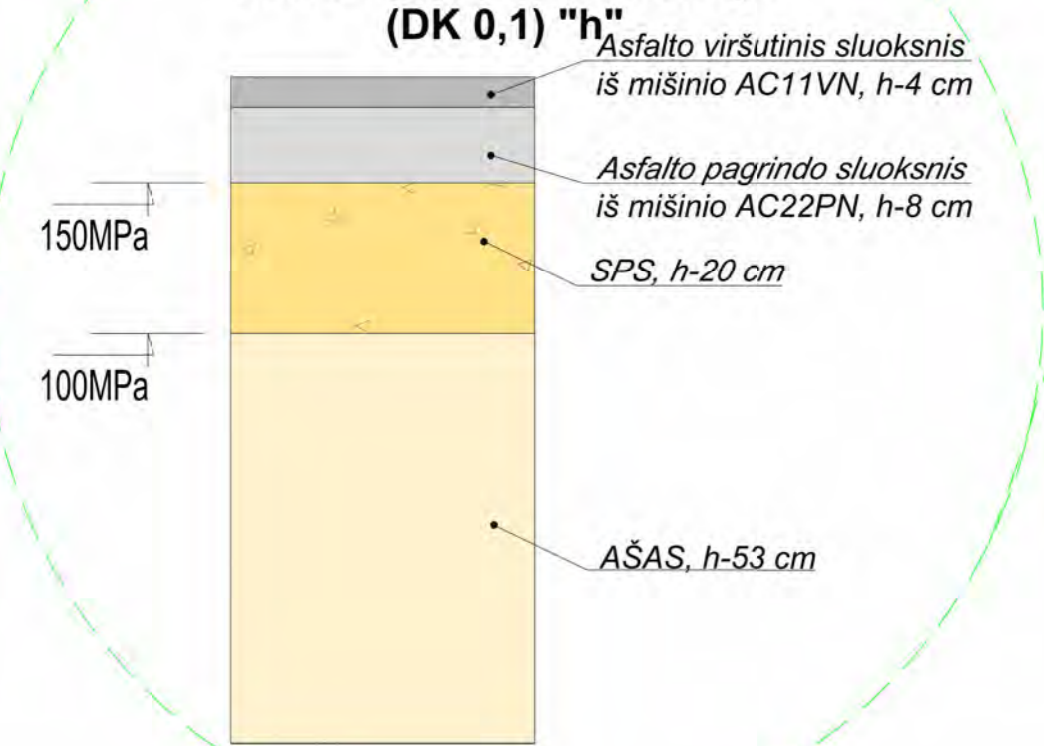

Betono trinkelė dangos "i"

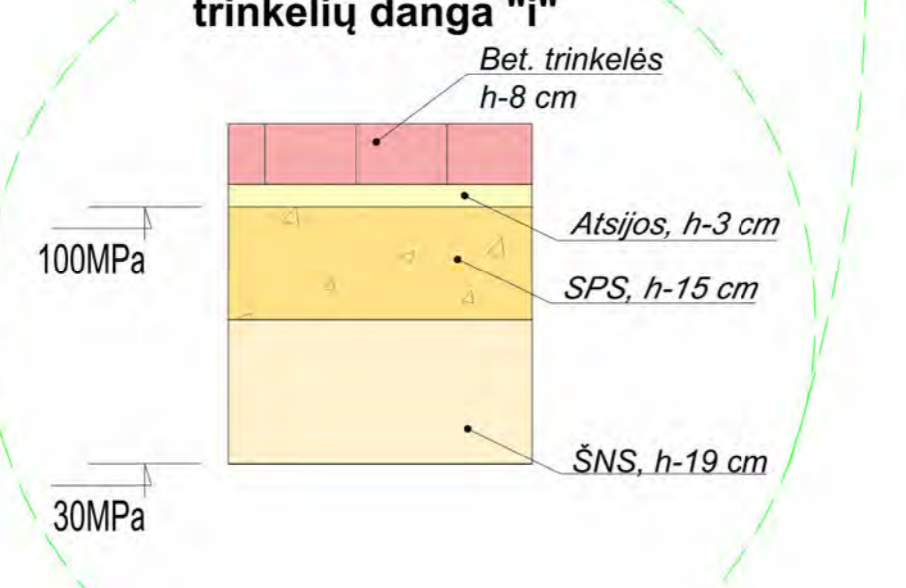

Automobilių stovėjimo aikštelės asfalto dangos konstrukcija (DK 1) Autobusų vietos ir apsisukimas "g"

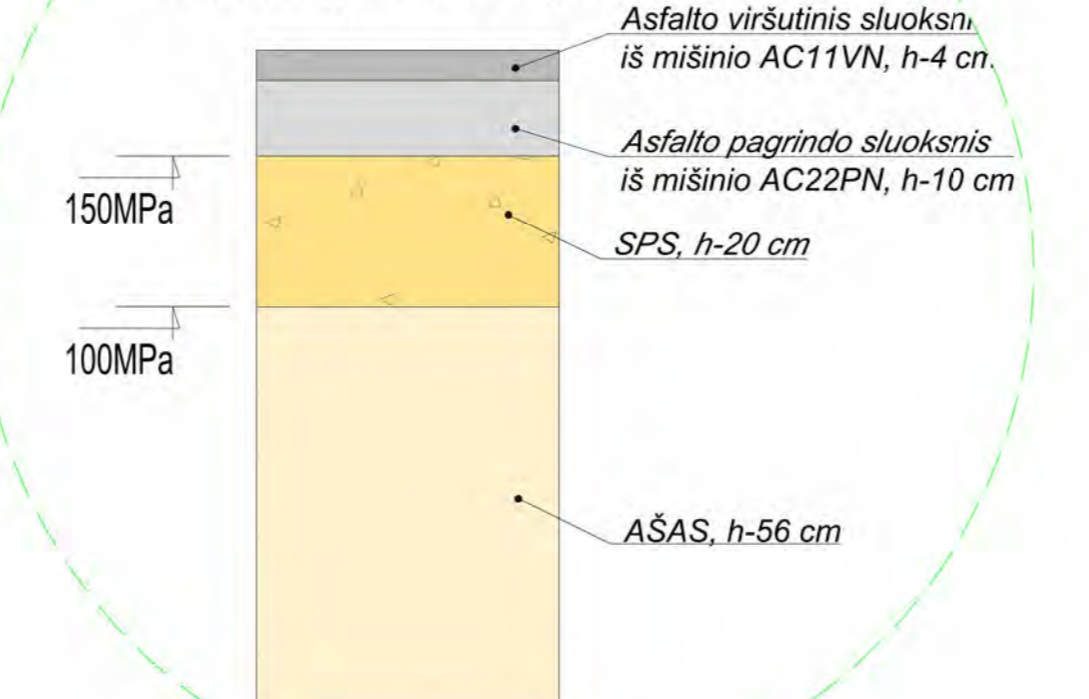

Betono trinkelė dangos važiuojamojoje dalyje "j"

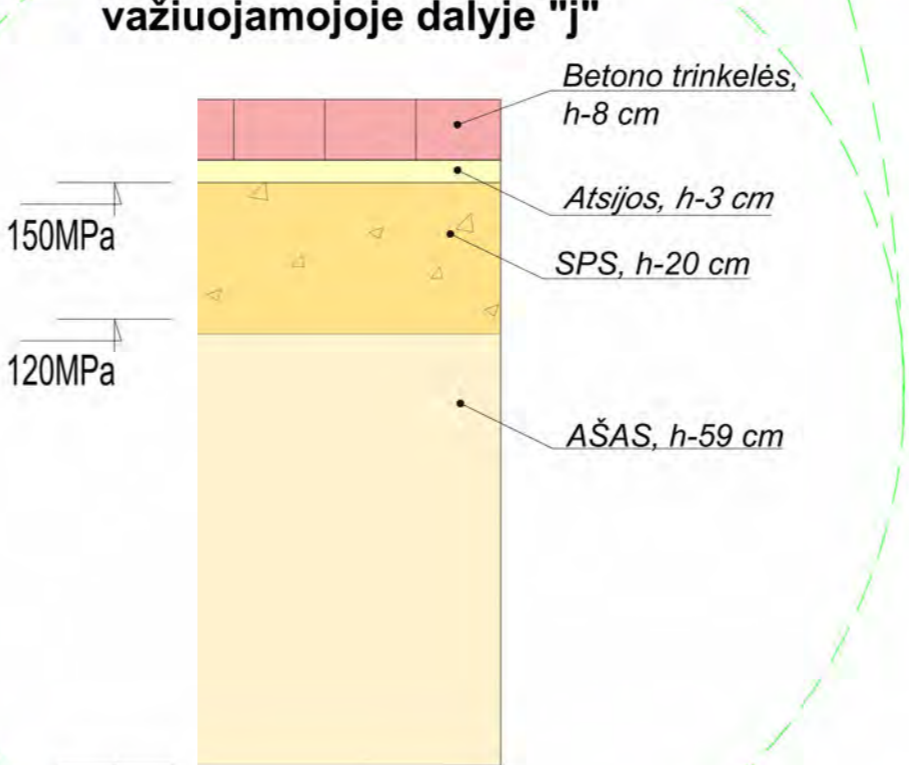

| | | | | | |
|----------------------|--|------------------|---------|--|-------------------|
| KVAL. PATV. DOK. NR. | SPV | V. GRICIUS | 2023-05 | OBJEKTO PAVADINIMAS TRAKŲ MIESTO, ARKALAINIO (VADINAMO REKALNIU) TERITORIJOS KOMPLEKSINIO SUTVARKYMO PROJEKTAS PROJEKTO PAVADINIMAS ŠIŠIOS PABYBĖS INŽINERINIŲ STATYBŲ (02) AUTOMOBILIŲ STOVĖJIMO AIKŠTELĖS, PEŠIČIŲ TAKŲ, TERASŲ, ATRAMINIŲ SIENIŲ, ŽIEDŲ, TRINČIŲ, PATVIRINIŲ SILOTOŲŲ, KAITIMO ĮRENGINIŲ, PATVIRINIŲ SILOTOŲŲ KALPIMO IR INŽINERINIŲ TAKŲ, IR INŽINERINIŲ TAKŲ (P) KARAIMŲ G. DUBA, TRAKTORSŲ SAUGOS STATYBOS, REKONSTRUOJIMO, KAPITALIO REMONTO PROJEKTAS | LAIŠKA |
| A 1674/2730 | SPV | V. GRICIUS | 2023-05 | | |
| A 1425 | SPV ASIST. | K. KASPERAVIČIUS | 2023-05 | | |
| A 2021 | SPDV | A. TAUTVAIŠAS | 2023-05 | DOKUMENTO PAVADINIMAS SKLYPO SUTVARKYMO IR NUŽYMEJIMO PLANO IŠTRAUKA, M 1:250 | LAIŠKA |
| LT | STATYTOJAS IR (ARBA) UŽSAKOVAS TRAKŲ RAJONO SAVIVALDYBĖS ADMINISTRACIJA | | | DOKUMENTO ŽYMUO 2021-04-TP-SP-2.1-01 | LAPAS LAPŲ 1 1 |

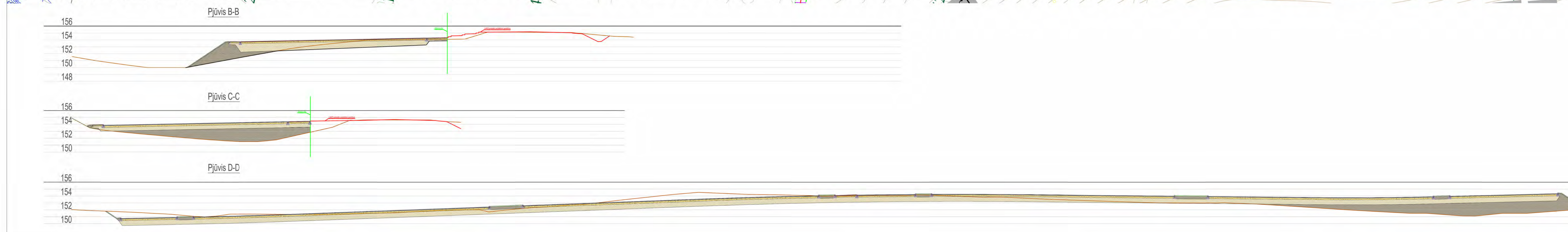
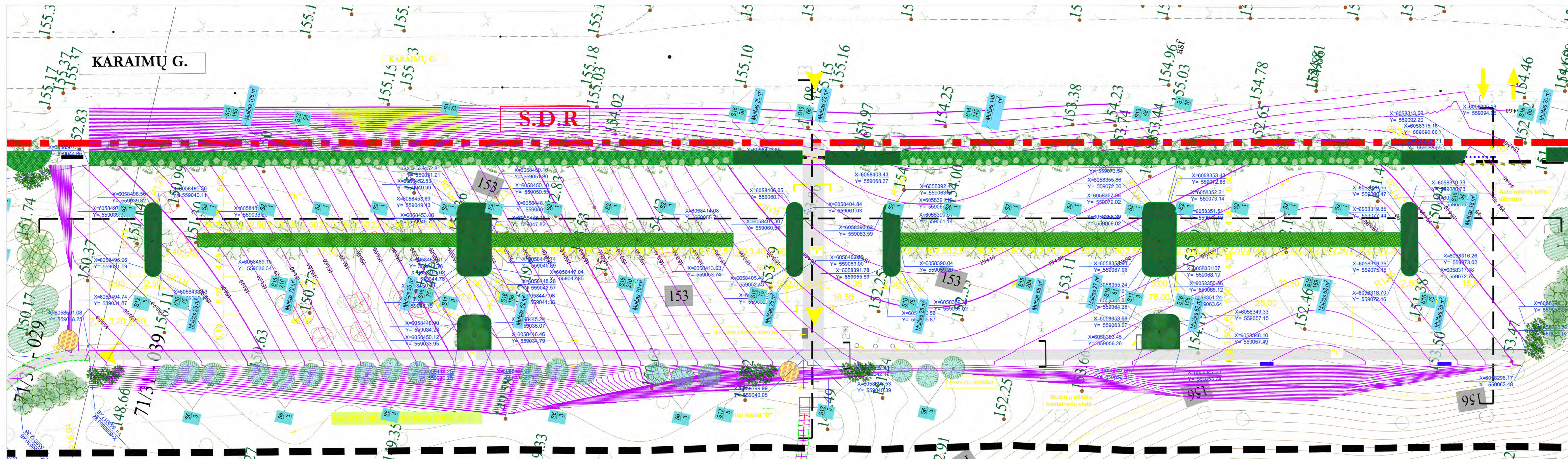

SUTARTINIAI ŽYMĖJIMAI:

- NAGRINĖJAMO SKLYPO RIBA
- - - S.D.R.
- - - Statybos darbų vykdymo riba
- - - Projekto <- - -> vykdymo riba
- N Įvažiavimas/ Išvažiavimas iš/ į automobilių stovėjimo aikštelę
- ▲ Įėjimai į parko teritoriją
- X Ardoma medinė palykta ir kt. gerbūvio elementai
- ○ ○ ○ Miesto žemės ribos
- Takų ribos: gatvės borus
- - - Takų ribos: įgilintas arba gultais gatvės borus
- Takų ribos: vejos borus
- - - Formuojamas slaitas/performuojamas reljefas
- Suočiniai
- ⊗ Šalinami medžiai
- ⊕ Šviestuvai, atramos H=12,0 m
- ⊕ Šviestuvai, sudvejinti, atramos H=12,0 m
- Informacinis stendas, H=2,50 m (takų nuoroda)
- Informacinis rodiklis (objektų nuoroda)
- - - Krašto kelio apsaugos zona (50 m riba nuo kelio briaunos)
- - - Mažiausias atstumas nuo pėsčiųjų/automobilių stovėjimo aikštelių krašto keliuose (10 m nuo kelio briaunos)

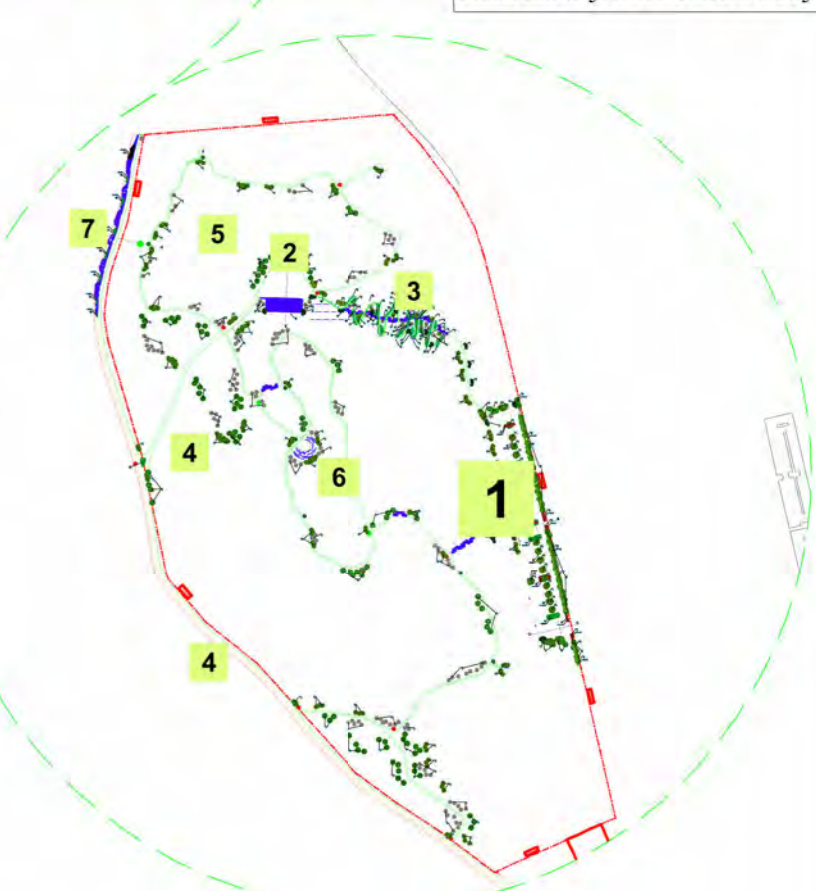
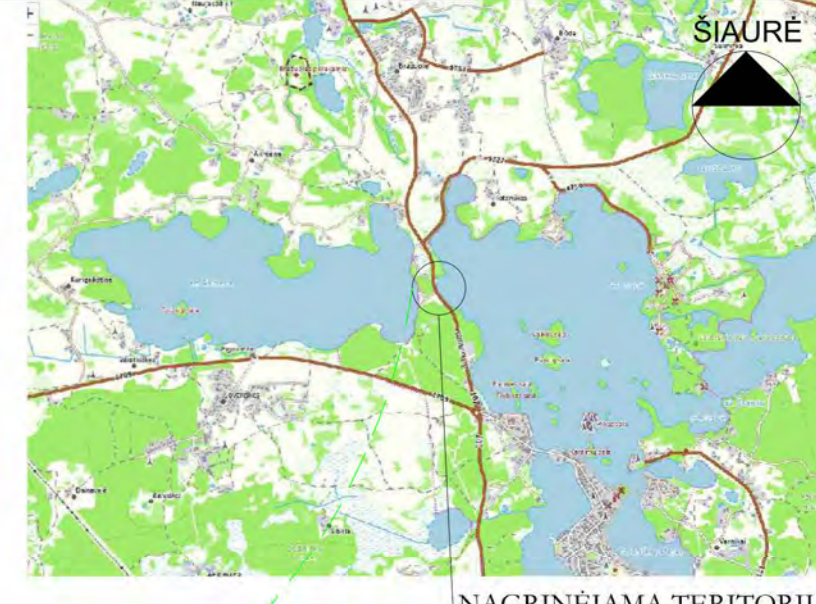

| | | | | |
|----------------------|--|------------------|---------|---|
| KVAL. PATV. DOK. NR. | SPV | V. GRICIUS | 2023-05 | OBJEKTO PAVADINIMAS TRAKŲ MIESTO, ARKALINIO (VADINAMO REKALNIŲ) TERITORIJOS KOMPLEKSIŠIO SUTVARKYMO PROJEKTAS PROJEKTO PAVADINIMAS ŠTOS PABŪVIMO INŽINERINŲ STATYBŲ (2) AUTOMOBILIŲ STOVĖJIMO AIKŠTELĖS, PEŠČIŲŲ TAKŲ, TERASŲ, ATRAMINIŲ ŠVIESTUVŲ, ŽIEDŲŲ, TRINČIŲ, PATVIRŠINIŲ SILOTEKŲ, KAUPIAMO ĮRENGINIŲ, PATVIRŠINIŲ SILOTEKŲ KAPPIŲ IR INŽINERINIŲ TAKŲŲ IR INŽINERINIŲ TINKLŲ (P) KARAIMŲ G. DUBA TRAKTŲOSE NAUJOS STATYBOS REKONSTRUOTIŠKAS KAPITALINIS REMONTO PROJEKTAS |
| A 1674/2730 | SPV | V. GRICIUS | 2023-05 | |
| A 1425 | SPV ASIST. | K. KASPERAVIČIUS | 2023-05 | |
| A 2021 | SPDV | A. TAUTVAIŠAS | 2023-05 | DOKUMENTO PAVADINIMAS SKLYPO AUKŠČIŲ PLANO IŠTRAUKA, M 1:250 |
| LT | STATYTOJAS IR (ARBA) UŽSAKOVAS | | | DOKUMENTO ŽYMUO |
| | TRAKŲ RAJONO SAVIVALDYBĖS ADMINISTRACIJA | | | LAPAS LAPŲ |
| | | | | 2021-04-TP-SP-2.1-02 |
| | | | | 1 1 |

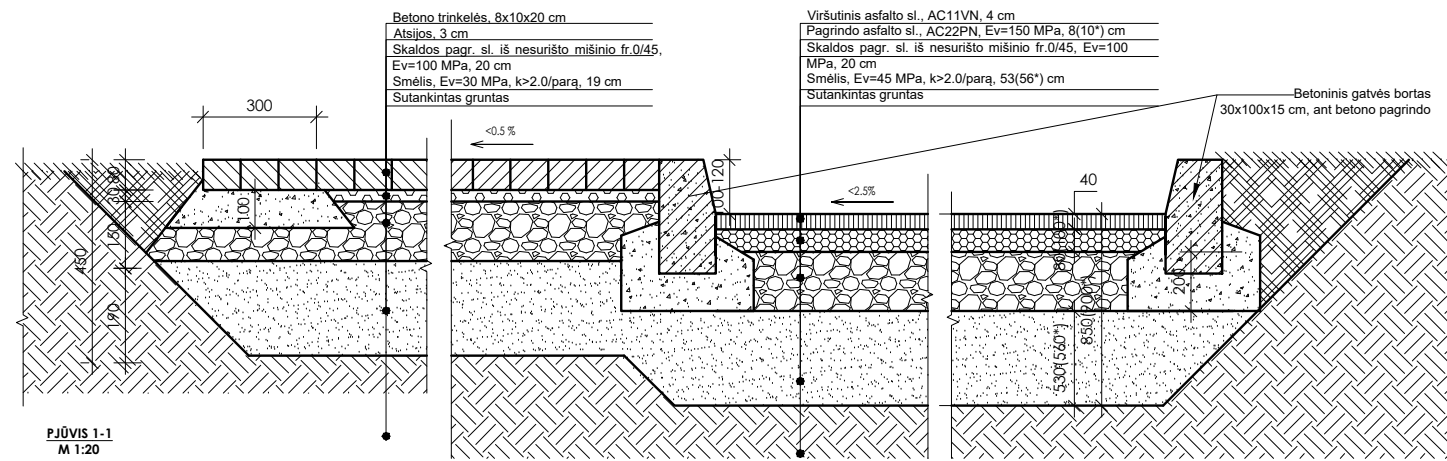

PJŪVIS 1-1
M 1:20

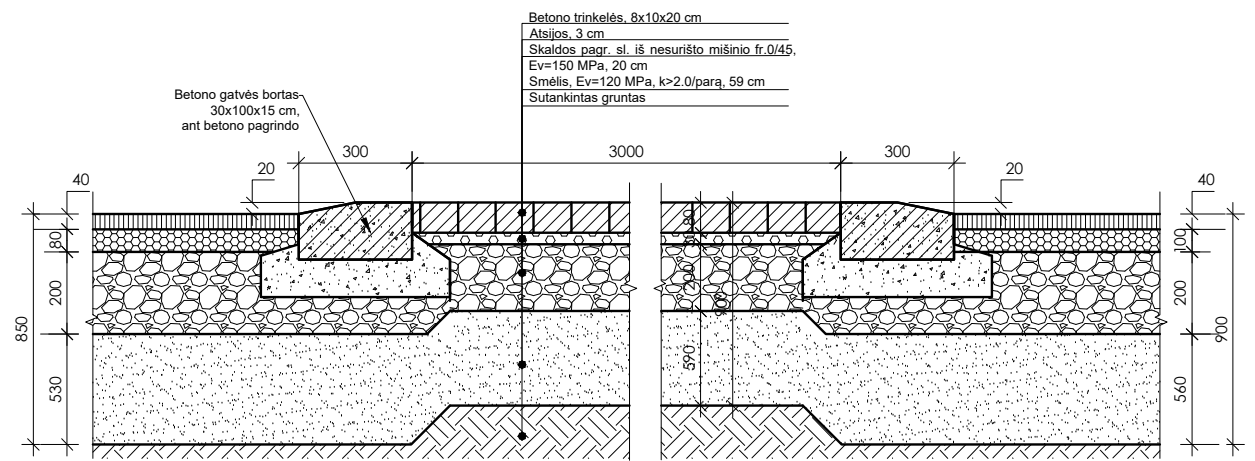

PJŪVIS 3-3
M 1:20

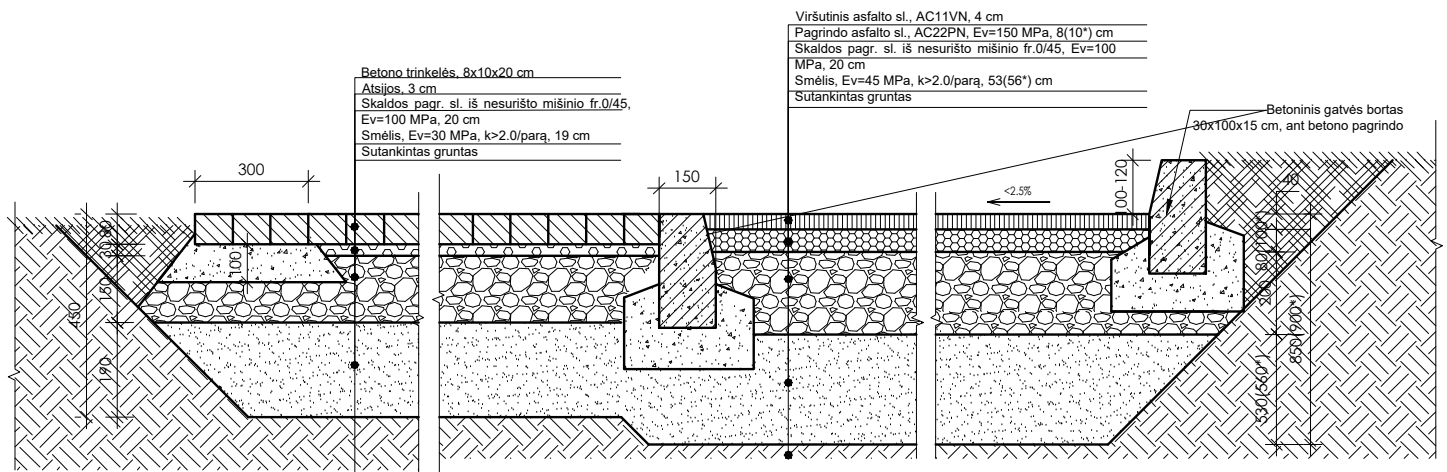

PJŪVIS 2-2
M 1:20

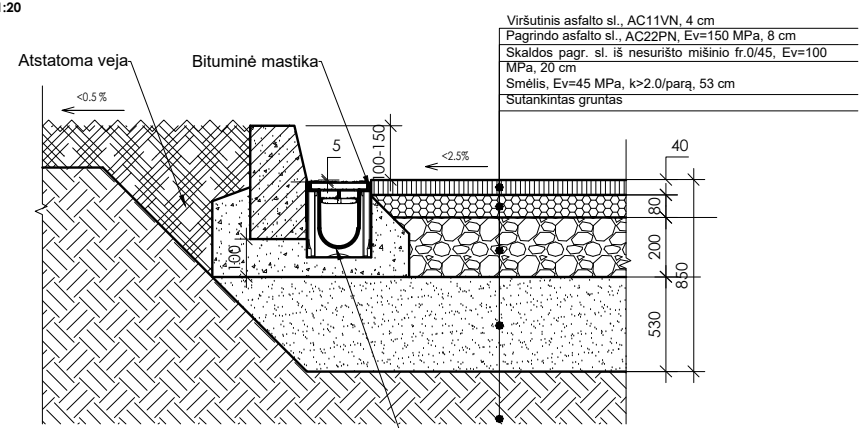

PJŪVIS 4-4
M 1:20

Lietaus latakas iš modifikuoto PP (b=131 h=148mm) su B125 klasės juodomis poliamido ir stiklo plaušo kompozito grotelėmis, ir užrakinimo varžtais

PASTABOS:

1. Dangos įrengimą žr. Techninėse specifikacijose.
2. Dangos įrengimą tikslinti statybos vykdymo metu.
3. Mazgų patikslinimus suderinti su Užsakovu

| | | | | | | | | |
|-----------------------------------|---|---|--|---|---|--|-------|------|
| KVAL. PATV. DOK. NR. | | Pastatų projektavimo menas ir mokslas, MB Į.k.: 304506902 Žirmūnų g. 139A-204 (II aukštas), 09120 Vilnius Tel.: +370 614 54721; El. pašt.: vg@ppmm.lt | | | OBJEKTO PAVADINIMAS TRAKŲ MIESTO, ARAKALNIO (VADINAMO RĖKALNIU) TERITORIJOS KOMPLEKSINIO SUTVARKYMO PROJEKTAS | | | |
| | | PROJEKTO PAVADINIMAS KITOS PASKIRTIES INŽINERINIŲ STATINIŲ (12.) (AUTOMOBILIŲ STOVĖJIMO AIKŠTELĖS, PĖSČIŲJŲ TAKŲ, TERASŲ, ATRAMINIŲ SIENELIŲ, ŽIŪROVŲ TRIBŪNOS, PAVIRŠINIŲ NUOTEKŲ KAUPIMO ĮRENGINIŲ, PAVIRŠINIŲ NUOTEKŲ KAUPIMO IR INFILTRACINIŲ TALPŲ) IR INŽINERINIŲ TINKLŲ (9.) KARAIMŲ G. 100A, TRAKUOSE NAUJOS STATYBOS, REKONSTRAVIMO, KAPITALINIO REMONTO PROJEKTAS | | | DOKUMENTO PAVADINIMAS DANGŲ ĮRENGIMO SCHEMOS M 1:20 | | | |
| | | A 1674/2730 SPV V. GRICIUS 2023 07 | | | LAIDA | | | |
| | | A 1425 SPV ASIST. K. KASPERAVIČIUS 2023 07 | | | 0 | | | |
| A 2021 SPDV A. TAUTVAIŠAS 2023 07 | | | | | | DOKUMENTO ŽYMUO 2022-04-TP-SP-2.1-03 | | |
| LT | STATYTOJAS IR (ARBA) UŽSAKOVAS: TRAKŲ RAJONO SAVIVALDYBĖS ADMINISTRACIJA | | | | | | LAPAS | LAPŲ |
| | | | | 1 | 1 | | | |

Natūralaus akmens pl. danga važiuojamojoje dalyje "d"

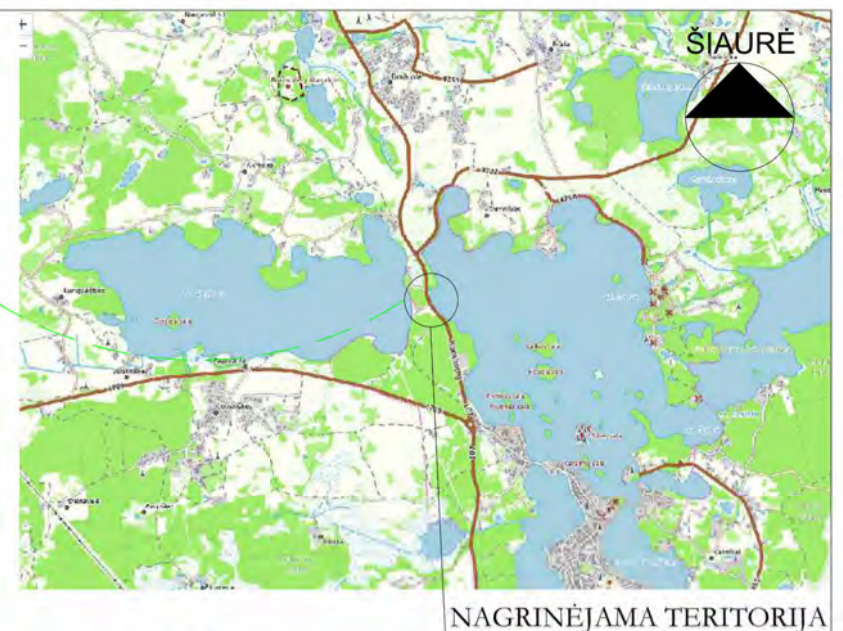
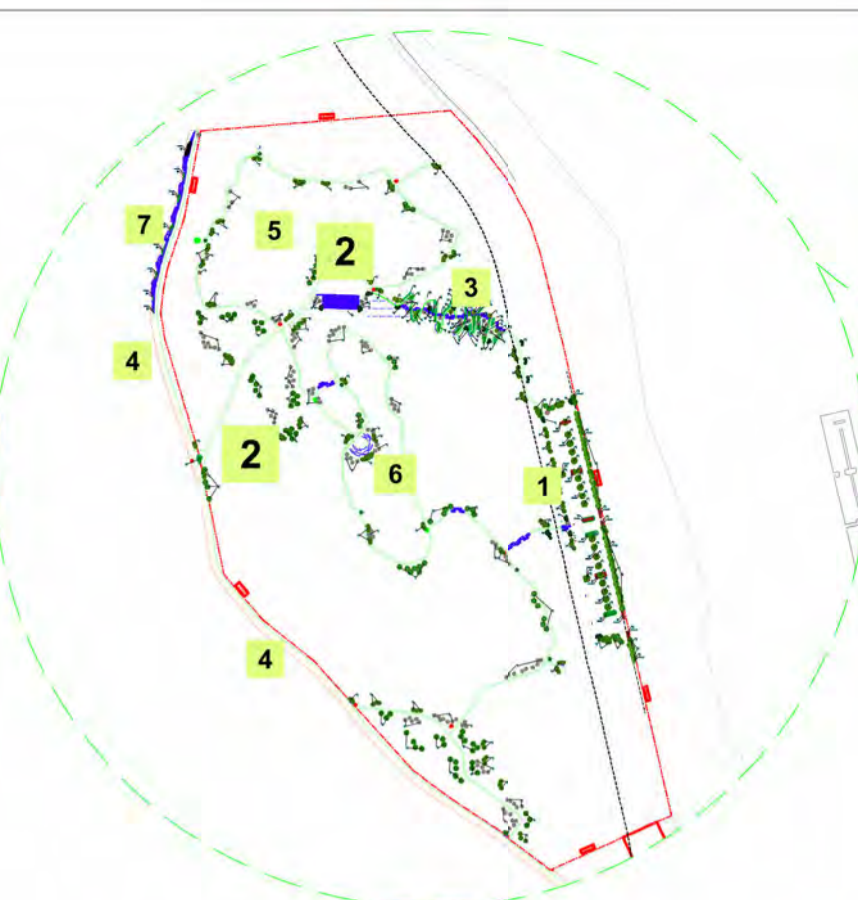
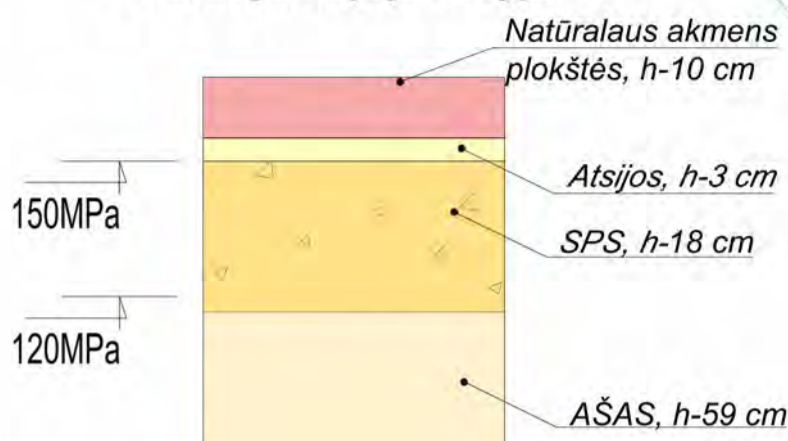

EKSPLIKACIJA

- 2. PROJEKTUOJAMAS PĖSČIŪJŲ TAKAS SU AIKŠTE RENGINIAMS (rekonstravimas)**
- 2.1. Projektuojama ŽN išlaipinimo vieta;
 - 2.2. Projektuojami amfiteatriniai suolai (žiūrovų tribūna);
 - 2.3. Remontuojama esama atraminė sienutė;
 - 2.4. Projektuojama (pagalbinė kietos dangos) aikštelė.

Rekonstruojamo tako asfalto danga (pritaikyta aparnaujantiems transportui) "b"

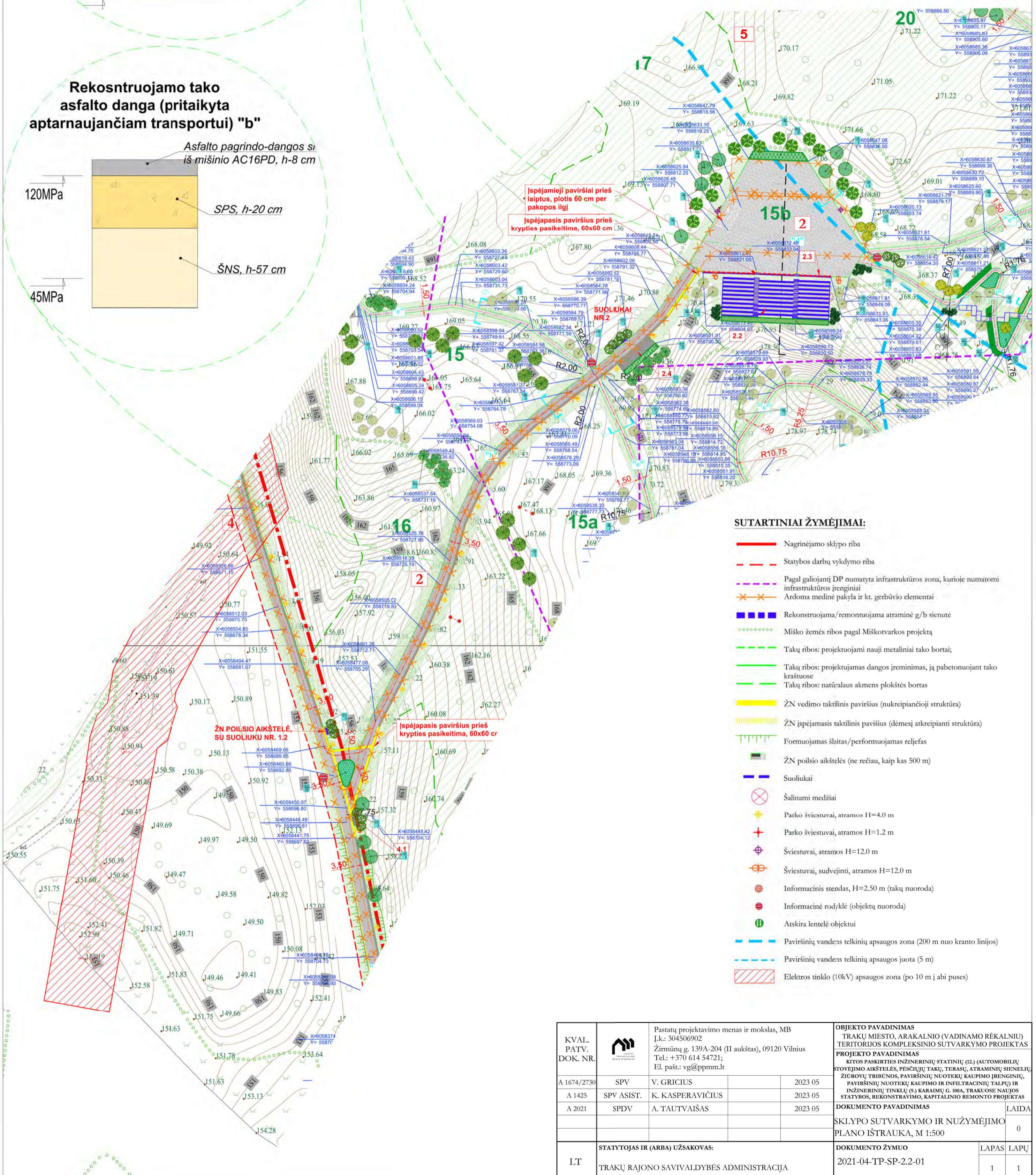
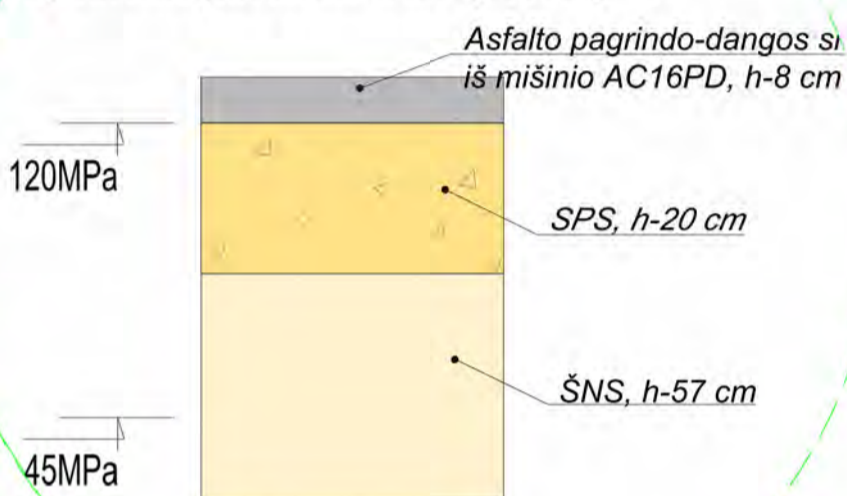

SUTARTINIAI ŽYMĖJIMAI:

- Nagrinėjamo sklypo riba
- Statybos darbų vykdymo riba
- Pagal galiojantį DP numatyta infrastruktūros zona, kurioje numatyti infrastruktūros įrenginiai
- Ardoma medinė pakyla ir kt. gerbūvio elementai
- Rekonstruojama/remontuojama atraminė g/b sienutė
- Miško žemės ribos pagal Miškotvarkos projektą
- Takų ribos: projektuojami nauji metaliniai tako bortai;
- Takų ribos: projektuojamas dangos įreminimas, jeigu betonuojant tako kraštuose
- Takų ribos: natūralaus akmens plokštės bortas
- ŽN vedimo taktilinis paviršius (nukreipiančioji struktūra)
- ŽN įspėjamas taktilinis paviršius (dėmesį atkreipianti struktūra)
- Formuojamas slaitas/performuojamas reljefas
- ŽN poilsio aikštelės (ne rečiau, kaip kas 500 m)
- Suoliukai
- Šalinami medžiai
- Parko šviestuvai, atramos H=4.0 m
- Parko šviestuvai, atramos H=1.2 m
- Šviestuvai, atramos H=12.0 m
- Šviestuvai, sudvejinti, atramos H=12.0 m
- Informacinis stendas, H=2.50 m (takų nuoroda)
- Informacinis rodyklė (objektų nuoroda)
- Atskira lentelė objektui
- Paviršinių vandens telkinių apsaugos zona (200 m nuo kranto linijos)
- Paviršinių vandens telkinių apsaugos juota (5 m)
- Elektros tinklo (10kV) apsaugos zona (po 10 m į abi puses)

| | | | |
|----------------------|---------------------------------|--|--|
| KVAL. PATV. DOK. NR. | | Pastatų projektavimo menas ir mokslas, MB Į.l.k.: 304506902 Žirmūnų g. 139A-204 (II aukštas), 09120 Vilnius Tel.: +370 614 54721; El. paš.: vg@ppmm.lt | OBJEKTO PAVADINIMAS TRAKŲ MIESTO, ARAKALNIO (VADINAMO RĖKALNIU) TERITORIJOS KOMPLEKSIŠNIO SUTVARKYMO PROJEKTAS |
| A 1674/2730 | SPV | V. GRICIUS | PROJEKTO PAVADINIMAS KITOS PASKIRTIES INŽINERINŲ STATINIŲ (12) (AUTOMOBILIŲ STOVĖJIMO AIKŠTELĖS, PĖSČIŪJŲ TAKŲ, TERASŲ, ATRAMINIŲ SIENELIŲ, ŽIDROVŲ TRIBŪNOS, PAVIRŠINIŲ NUOTEKŲ KAUPIMO ĮRENGINIŲ, PAVIRŠINIŲ NUOTEKŲ KAUPIMO IR INFILTRACINIŲ TALPŲ) IR INŽINERINŲ TINKLŲ (9) KARAIMŲ G. 100A, TRAKUOSE NAUJOS STATYBOS, REKONSTRAVIMO, KAPITALINIO REMONTO PROJEKTAS |
| A 1425 | SPV ASIST. | K. KASPERAVIČIUS | DOKUMENTO PAVADINIMAS |
| A 2021 | SPDV | A. TAUTVAIŠAS | LAIDA |
| LT | STATYTOJAS IR (ARBA) UŽSAKOVAS: | TRAKŲ RAJONO SAVIVALDYBĖS ADMINISTRACIJA | DOKUMENTO ŽYMUO 2021-04-TP-SP-2.2-01 |
| | | | LAPAS LAPŲ 1 1 |

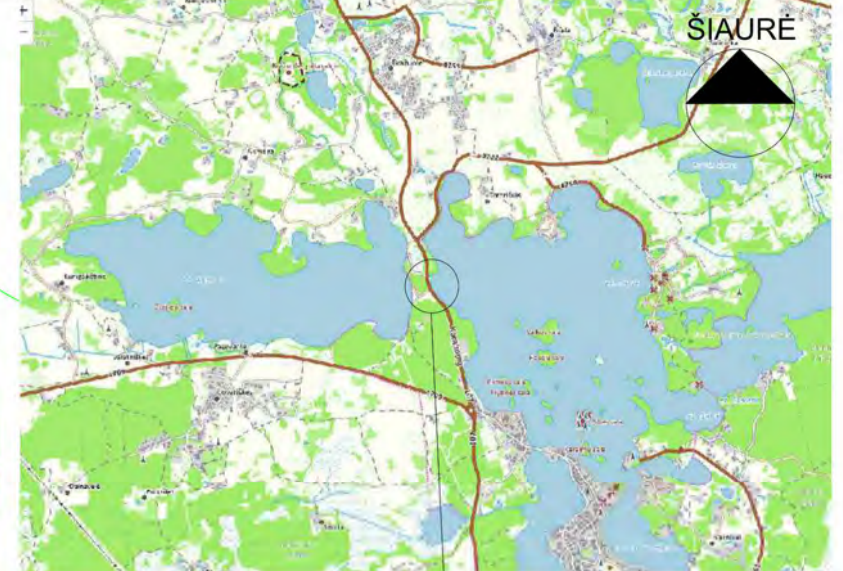
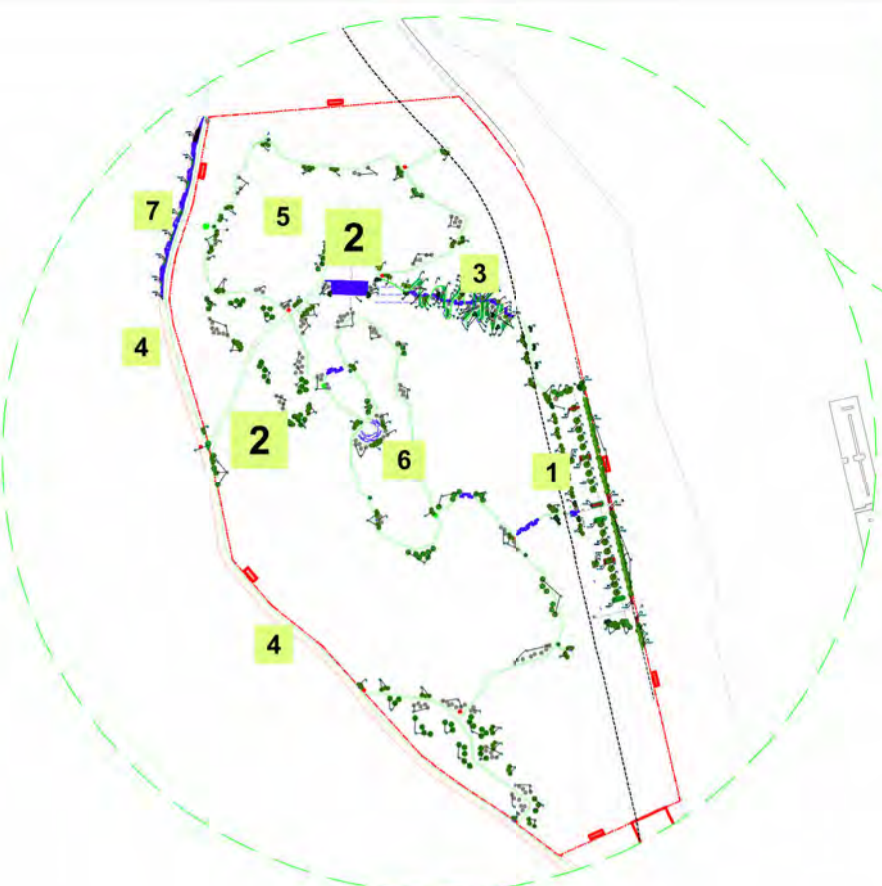

NAGRINĖJAMA TERITORIJA

EKSPLIKACIJA

2. PROJEKTUOJAMAS PĒSČIŪJŪ TAKAS SU AIKŠTĒ RENGINIAMS (rekonstravimas)

- 2.1. Projektuojama ŽN išlaipinimo vieta;
- 2.2. Projektuojami amfiteatriniai suolai (žiūrovų tribūna);
- 2.3. Remontuojama esama atraminė sienutė;
- 2.4. Projektuojama (pagalbinė kietos dangos) aikštelė.

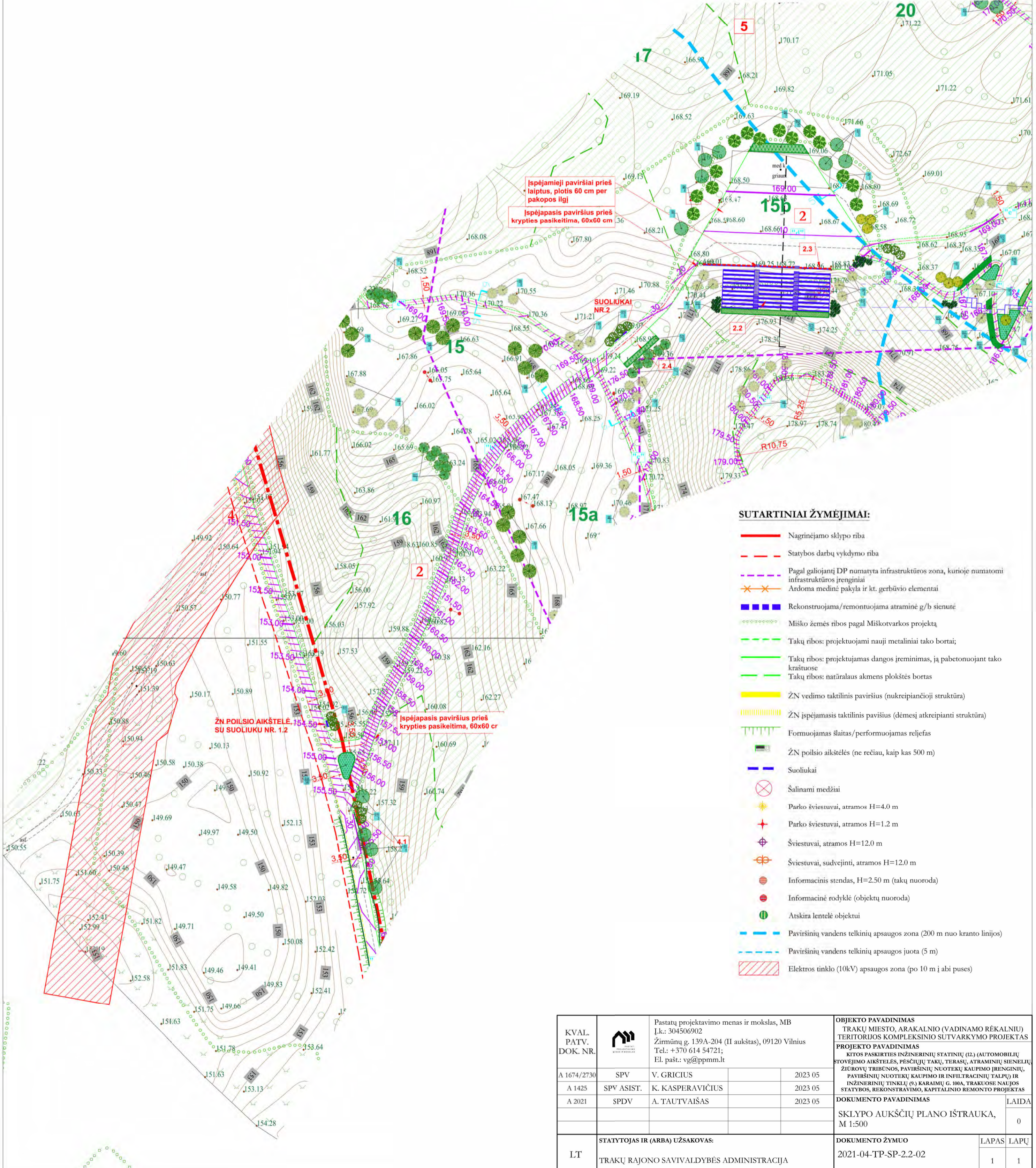

SUTARTINIAI ŽYMĖJIMAI:

- Nagrinėjamo sklypo riba
- - - Statybos darbų vykdymo riba
- - - Pagal galiojantį DP numatyta infrastruktūros zona, kurioje numatomi infrastruktūros įrenginiai
- ✕ ✕ Ardoma medinė pakyla ir kt. gerbūvio elementai
- ■ Rekonstruojama/remontuojama atraminė g/b sienutė
- ⋯ Miško žemės ribos pagal Miškotvarkos projektą
- Takų ribos: projektuojami nauji metaliniai tako bortai;
- Takų ribos: projektuojamas dangos įreminimas, jį pabėruojant tako kraštuose
- Takų ribos: natūralaus akmenų plokštės bortas
- ŽN vedimo taktinis paviršius (nukreipiančioji struktūra)
- ŽN įspėjamasis taktinis paviršius (dėmesį atkreipianti struktūra)
- Formuojamas šlaitas/performuojamas reljefas
- ŽN poilsio aikštelės (ne rečiau, kaip kas 500 m)
- Suoliukai
- ⊗ Šalinami medžiai
- ⊕ Parko šviestuvai, atramos H=4.0 m
- + Parko šviestuvai, atramos H=1.2 m
- ⊕ Šviestuvai, atramos H=12.0 m
- ⊕ Šviestuvai, sudvejinti, atramos H=12.0 m
- ⊕ Informacinis stendas, H=2.50 m (takų nuoroda)
- ⊕ Informacinė rodyklė (objektų nuoroda)
- ⊕ Atskira lentelė objektui
- Paviršinių vandens telkinių apsaugos zona (200 m nuo kranto linijos)
- Paviršinių vandens telkinių apsaugos juota (5 m)
- Elektros tinklo (10kV) apsaugos zona (po 10 m į abi puses)

| | | | | |
|----------------------|---|---|---------|---|
| KVAL. PATV. DOK. NR. | | Pastatų projektavimo menas ir mokslas, MB | | OBJEKTO PAVADINIMAS TRAKŲ MIESTO, ARAKALNIO (VADINAMO RĖKALNIŲ) TERITORIJOS KOMPLEKSIŠNIO SUTVARKYMO PROJEKTAS |
| | | Įk.: 304506902 | | |
| | | Zirmūnų g. 139A-204 (II aukštas), 09120 Vilnius | | |
| A 1674/2730 | SPV | V. GRICIUS | 2023 05 | PROJEKTO PAVADINIMAS KITOS PASKIRTIES INŽINERINIŲ STATINIŲ (12) (AUTOMOBILIŲ STOVĖJIMO AIKŠTELĖS, PĒSČIŪJŪ TAKŲ, TERASŲ, ATRAMINIŲ SIENELIŲ, ŽIŪROVŲ TRIBŪNOS, PAVIRŠINIŲ NUOTEKŲ KAUPIMO ĮRENGINIŲ, PAVIRŠINIŲ NUOTEKŲ KAUPIMO IR INFILTRACINIŲ TALPŲ) IR INŽINERINIŲ TINKLŲ (9), KARAIMŲ G. 100A, TRAKUOSE NAUJOS STATYBOS, REKONSTRAVIMO, KAPITALINIO REMONTO PROJEKTAS |
| A 1425 | SPV ASIST. | K. KASPERAVIČIUS | 2023 05 | |
| A 2021 | SPDV | A. TAUTVAIŠAS | 2023 05 | |
| | | | | DOKUMENTO PAVADINIMAS SKLYPO AUKŠČIŪ PLANO IŠTRAUKA, M 1:500 |
| | | | | LAIDA 0 |
| LT | STATYTOJAS IR (ARBA) UŽSAKOVAS: TRAKŲ RAJONO SAVIVALDYBĖS ADMINISTRACIJA | | | DOKUMENTO ŽYMUO 2021-04-TP-SP-2.2-02 |
| | | | | LAPAS LAPŲ 1 1 |

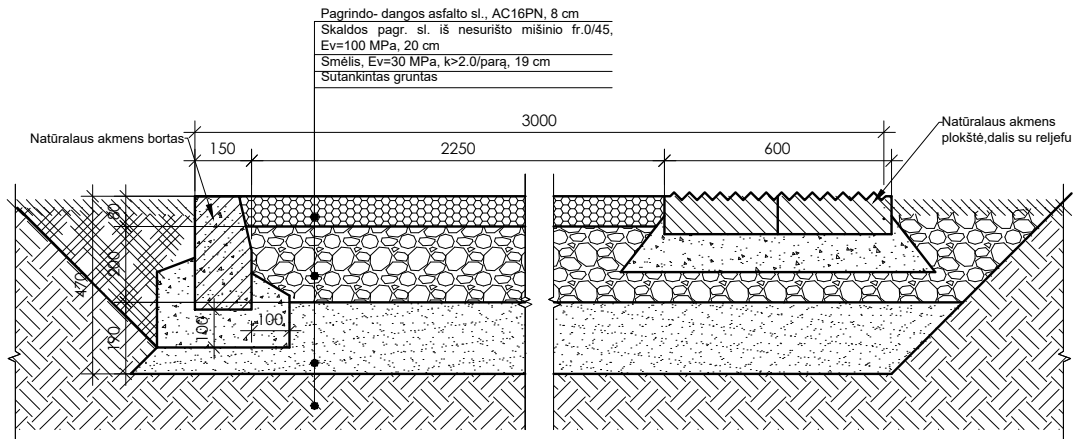

PJŪVIS 5-5
 M 1:20

PASTABOS:

1. Dangos įrengimą žr. Techninėse specifikacijose.
2. Dangos įrengimą tikslinti statybos vykdymo metu.
3. Mazgų patikslinimus suderinti su Užsakovu

| | | | | | | | |
|----------------------------|---|--|------------|--|--|-------------|--|
| KVAL. PATV. DOK. NR. | | Pastatų projektavimo menas ir mokslas, MB Į.k.: 304506902 Žirmūnų g. 139A-204 (II aukštas), 09120 Vilnius Tel.: +370 614 54721; El. paš.: vg@ppmm.lt | | | OBJEKTO PAVADINIMAS TRAKŲ MIESTO, ARAKALNIO (VADINAMO RĖKALNIU) TERITORIJOS KOMPLEKSNIO SUTVARKYMO PROJEKTAS | | |
| | | | | | PROJEKTO PAVADINIMAS KITOS PASKIRTIES INŽINERINIŲ STATINIŲ (12.) (AUTOMOBILIŲ STOVĖJIMO AIKŠTELĖS, PĖSČIŲJŲ TAKŲ, TERASŲ, ATRAMINIŲ SIENELIŲ, ŽIŪROVŲ TRIBŪNOS, PAVIRŠINIŲ NUOTEKŲ KAUPIMO ĮRENGINIŲ, PAVIRŠINIŲ NUOTEKŲ KAUPIMO IR INFILTRACINIŲ TALPŲ) IR INŽINERINIŲ TINKLŲ (9.) KARAIMŲ G. 100A, TRAKUOSE NAUJOS STATYBOS, REKONSTRAVIMO, KAPITALINIO REMONTO PROJEKTAS | | |
| | | A 1674/2730 | SPV | V. GRICIUS | | 2023 07 | DOKUMENTO PAVADINIMAS DANGŲ ĮRENGIMO SCHEMOS M 1:20 |
| | | A 1425 | SPV ASIST. | K. KASPERAVIČIUS | | 2023 07 | |
| A 2021 | SPDV | A. TAUTVAIŠAS | | 2023 07 | DOKUMENTO PAVADINIMAS DANGŲ ĮRENGIMO SCHEMOS M 1:20 | LAIIDA 0 | |
| LT | STATYTOJAS IR (ARBA) UŽSAKOVAS: TRAKŲ RAJONO SAVIVALDYBĖS ADMINISTRACIJA | | | DOKUMENTO ŽYMUO 2022-04-TP-SP-2.2-03 | | LAPAS 1 | LAPŲ 1 |

Elektros tinklų skirstomoji spinta
h=1.0m.(tikslus sprendinius žiūrėti projekto elektros tinklų dalyje)
El. Spinta pridengiama nuo aikštės želdiniais
(žiūrėti projekto želdinių dalyje)

Nerūdijančio plieno stulpelis (1.2m h) su
180x180mm ŽN ženklų ir užrašų:

Išlaidinimo vieta
5.2 x 8.2m

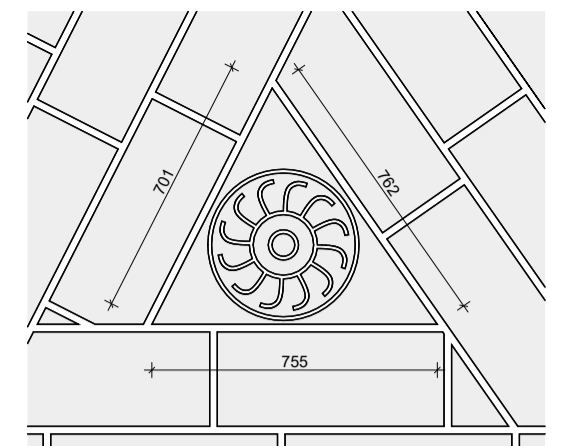
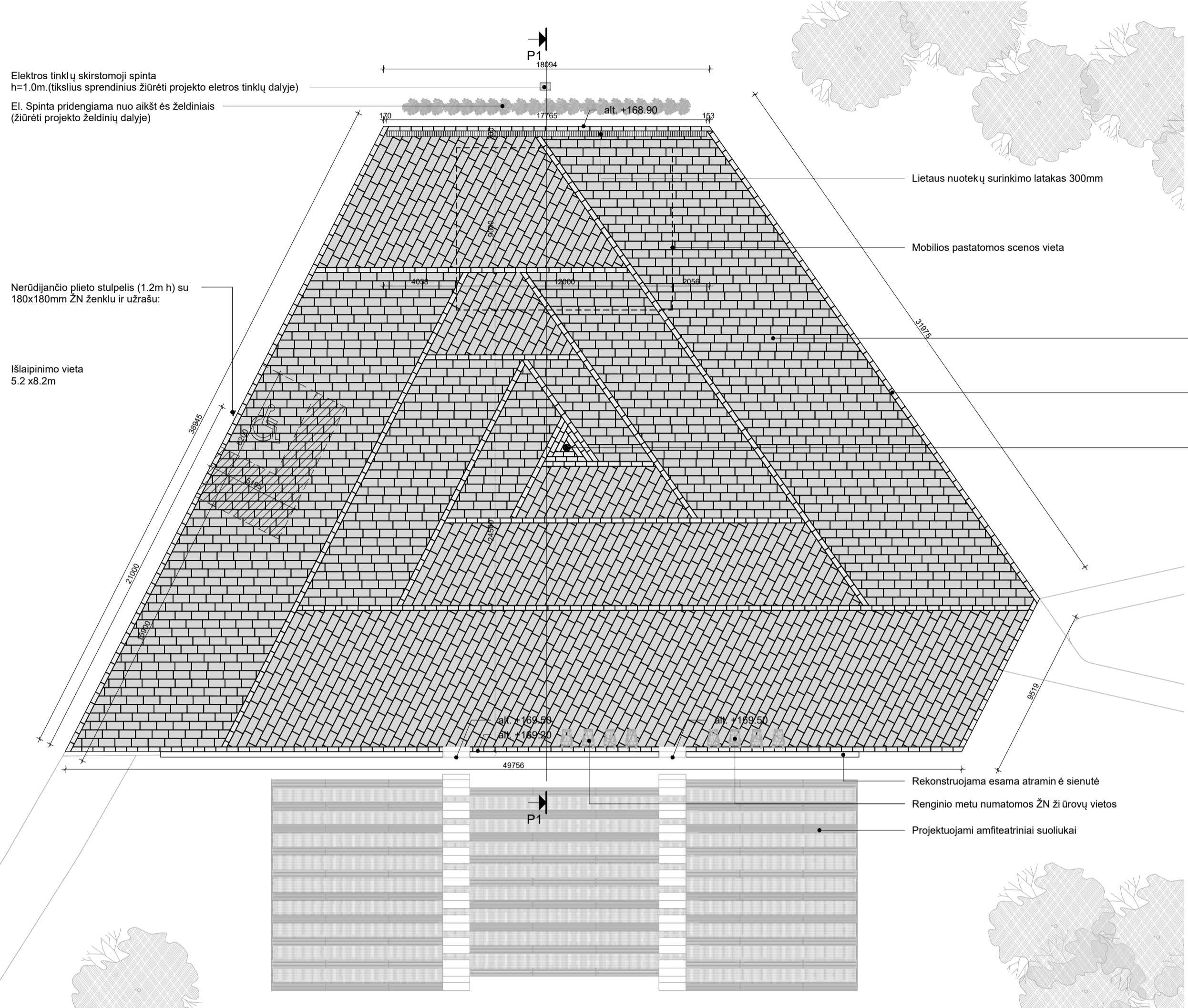

Akcentinis laimės akmuo su senovės baltų simbolika.
Pjauta granito akmens plokštė. Spalva - pilka.
Paviršius apdirbimas - "bučerduotas".

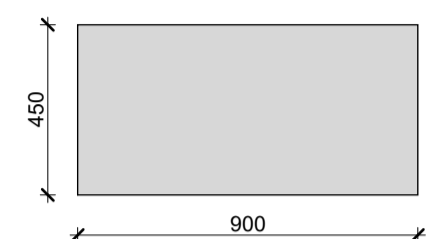

Pjauta granito akmens plokštė
450x900x100mm. Spalva - tamsiai pilka. Paviršius apdirbimas - degintas.

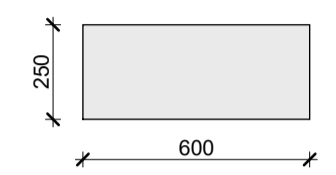

Pjauta granito akmens plokštė
250x600x100mm. Spalva - pilka.
Paviršius apdirbimas - "bučerduotas".



Renginių aikštės planas
1 : 200

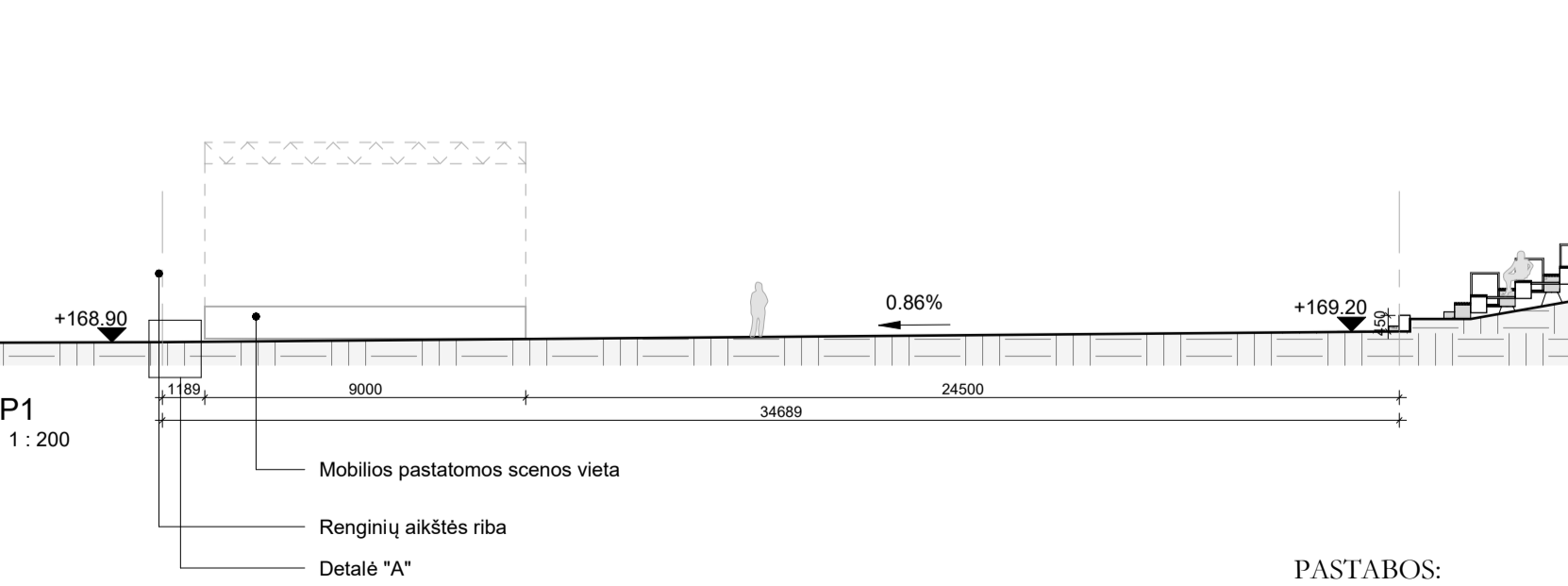

Mobilios pastatomos scenos vieta
Renginių aikštės riba
Detalė "A"

Rekonstruojama esama atraminė sienutė
Renginio metu numatomos ŽN žiūrovų vietos
Projektuojami amfiteatriniai suoliukai

Išbetonuojama išorinė akmens plokštė
Lietaus latakas iš modifikuoto PP (b=131 h=148mm) su B125 klasės juodomis poliamido ir stiklo plaušo kompozito grotelėmis, ir užrakini mo varžtais

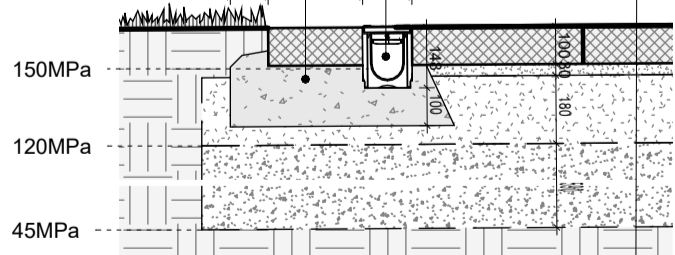

Detalė "A"
1 : 20

Naturalaus akmens plokštės, h-10cm -
Atsijos, h-3cm -
SPS, h-18cm -
ŠNS, h-59cm -

PASTABOS:

1. Matmenys projektiniai, tikslinami DP projekto metu.
2. Akmens plokščių storis 100mm. Storių tikslinti pskaičiavus apkrovas konkrečiam gaminiui DP metu. Keičiantis akmens plokščių storiui tinkslinti dangų įrengimo pagrindų storių.

| Akmens plokštės kiekiai | | | |
|-------------------------|---------------------|-----------------------|--------------------|
| Plokštės Matmenys | Plokštės Plotas, m2 | Plokščių Kiekis, vnt. | Bendras Plotas, m2 |
| 450x900mm | 0.405 | 2996 | 1213.57 |
| 250x600mm | 0.15 | 657 | 98.56 |
| Viso: | | 3654 | 1312.13 |

| | | | | | |
|---|------------|--|---------|---|-----------|
| KVAL. PATV. DOK. NR. | | Pastatų projektavimo menas ir mokslas, MB Įk.: 304506902 Žirmūnų g. 139A-204 (II aukštas), 09120 Vilnius Tel.: +370 614 54721 El. paštas: vg@ppmm.lt | | OBJEKTO PAVADINIMAS: TRAKŲ MIESTO, ARAKALNIO (VADINAMO REKALNIŲ) TERITORIJOS KOMPLEKSIŠIO SUTVARKYMO PROJEKTAS PROJEKTO PAVADINIMAS: KITOS PASKIRTIES INŽINERINIŲ STATINIŲ (12) (AUTOMOBILIŲ STOVĖJIMO AIKŠTELĖS, PEŠČIŲ TAKŲ, TERASŲ, ATRAMINIŲ SIENELIŲ, ŽIŪROVŲ TRIBŪNOS, PAVIRŠINIŲ NUOTEKŲ KAUPIMO ĮRENGINIŲ, PAVIRŠINIŲ NUOTEKŲ KAUPIMO IR INFILTRACINIŲ TALPŲ) IR INŽINERINIŲ TINKLŲ (9) KARAIMŲ G. 100A, TRAKUOSE NAUJOS STATYBOS, REKONSTRAVIMO, KAPITALINIO REMONTO PROJEKTAS. | |
| | | A 1674/2730 | SPV | V. GRICIUS | 2023 05 |
| A 1425 | SPV ASIST. | K. KASPERAVIČIUS | 2023 05 | DOKUMENTO ŽYMUO: 2022-04-TP-SP-2.2-04 LAPAS 1 | |
| A 2021 | SPDV | A. TAUTVAIŠAS | 2023 05 | | LAPŲ 1 |
| STATYTOJAS IR (ARBA) UŽSAKOVAS TRAKŲ RAJONO SAVIVALDYBĖS ADMINISTRACIJA | | DOKUMENTO ŽYMUO: 2022-04-TP-SP-2.2-04 | | LAPAS 1 | |

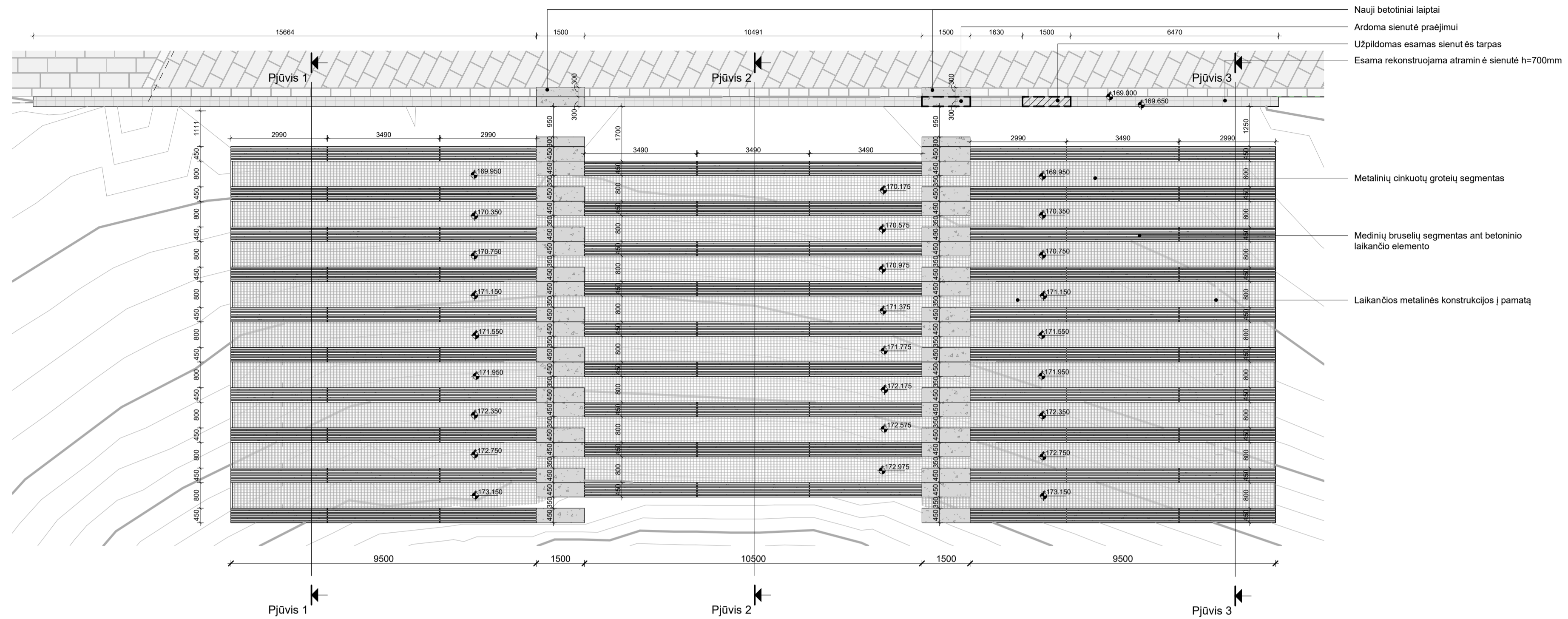

Amfiteatrinis suoliukų planas
1 : 100

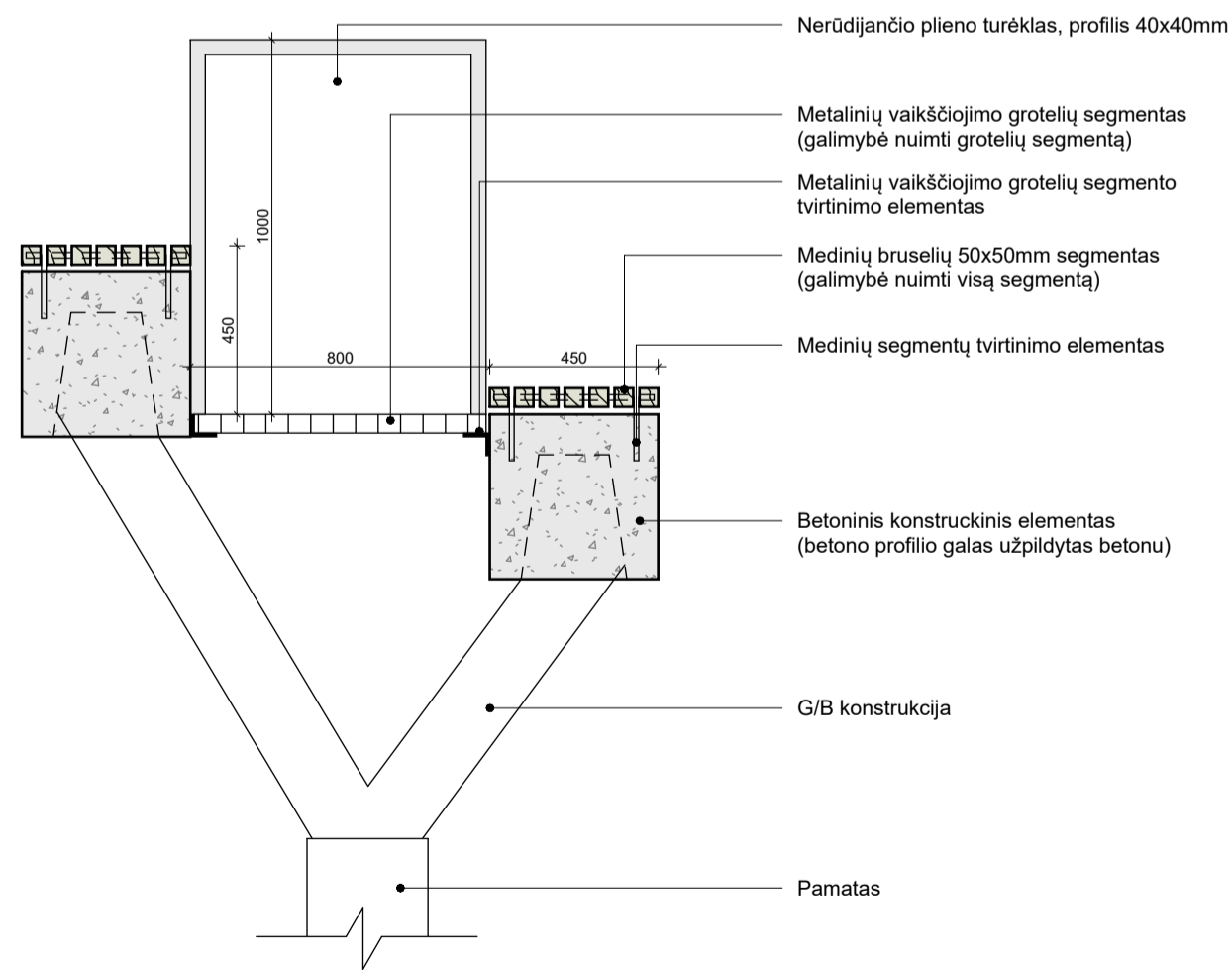

Principinė detalė
1 : 20

| Amfiteatrinis suolų kiekiai | | |
|---|------|---|
| Elementas | Vnt. | Pastabos |
| Nerūdijančio plieno turėklo porankis 40x40mm, L=2.80m | 18 | |
| Sėdimų vietų medžio tašų segmentas. L=2.99m | 40 | Segmentas susidaro iš 7vnt. medžio tašų 50x50mm |
| Sėdimų vietų medžio tašų segmentas. L=3.49m | 47 | Segmentas susidaro iš 7vnt. medžio tašų 50x50mm |

| Stulpelis | Vietų skaičius |
|--------------|----------------|
| 1 Stulpelis | 190 |
| 2 Stulpelis | 189 |
| 3 Stulpelis | 190 |
| Viso: | 569 |

| | | | | | | |
|----------------------|---|--|------------|--|---------|---|
| KVAL. PATV. DOK. NR. | | Pastatų projektavimo menas ir mokslas, MB Įk.: 304506902 Žirmūnų g. 139A-204 (II aukštas), 09120 Vilnius Tel.: +370 614 54721 El. paš.: vg@ppmm.lt | | OBJEKTO PAVADINIMAS: TRAKŲ MIESTO, ARKALINIO (VADINAMO REKALNIŲ) TERITORIJOS KOMPLEKSINIO SUTVARKYMO PROJEKTAS PROJEKTO PAVADINIMAS: KITOS PASKIRTIES INŽINERINIŲ STATINIŲ (12) (AUTOMOBILIŲ STOVĖJIMO AIKŠTELĖS, PĖSČIŲ TAKŲ, TERASŲ, ATRAMINIŲ SIENELIŲ, ŽIDROVŲ TRIBŪNOS, PAVIRŠINIŲ NUOTEKŲ KAUPIMO ĮRENGINIŲ, PAVIRŠINIŲ NUOTEKŲ KAUPIMO IR INFILTRACINIŲ TALPŲ) IR INŽINERINIŲ TINKLŲ (9) KARAIMŲ G. 100A, TRAKUOSE NAUJOS STATYBOS, REKONSTRAVIMO, KAPITALINIO REMONTO PROJEKTAS | | |
| | | A 1674/2730 | SPV | V. GRICIUS | 2023 05 | DOKUMENTO PAVADINIMAS: AMFITEATRINIŲ SUOLŲ PLANAS LAIDA 0 |
| | | A 1425 | SPV ASIST. | K. KASPERAVIČIUS | 2023 05 | |
| A 2021 | SPDV | A. TAUTVAIŠAS | 2023 05 | DOKUMENTO ŽYMUO: 2022-04-TP-SP-2.2-05 LAPAS 1 1 | | |
| LT | STATYTOJAS IR (ARBA) UŽSAKOVAS TRAKŲ RAJONO SAVIVALDYBĖS ADMINISTRACIJA | | | | | |

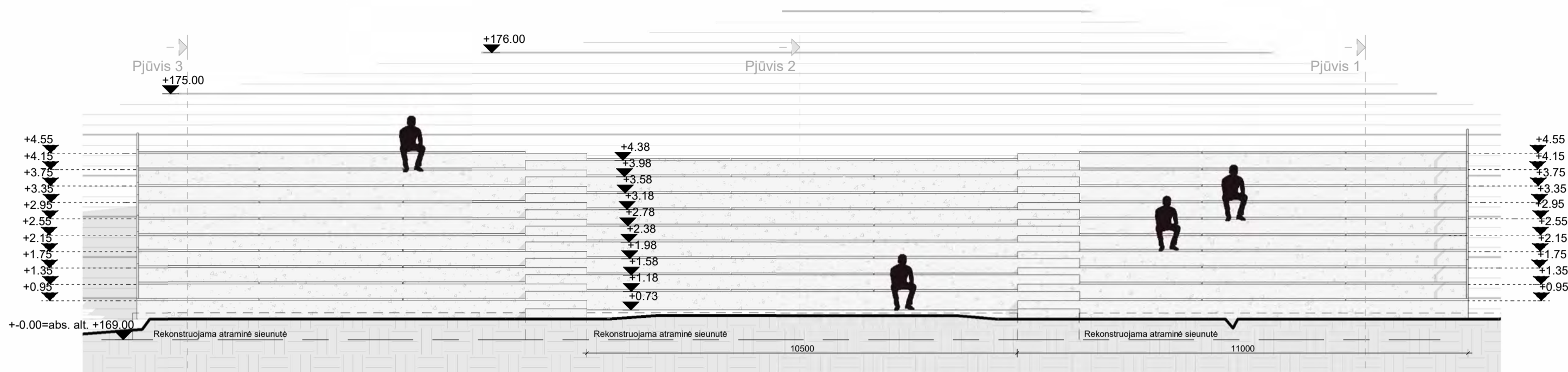

Vaizdas iš priekio
1:100

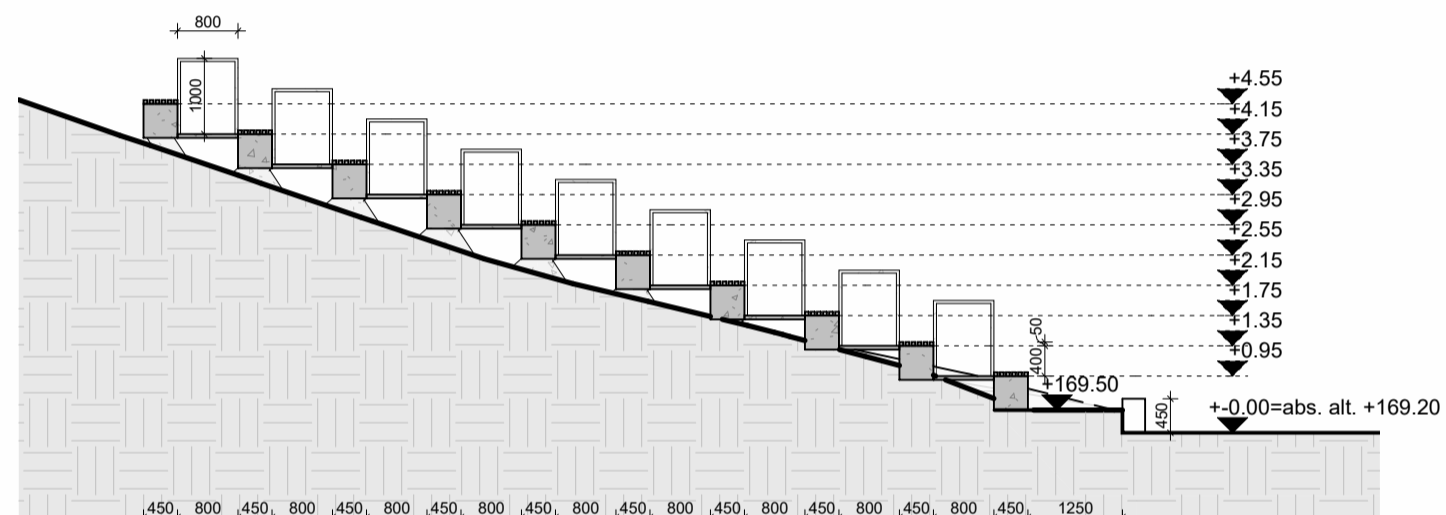

Pjūvis 1
1:100

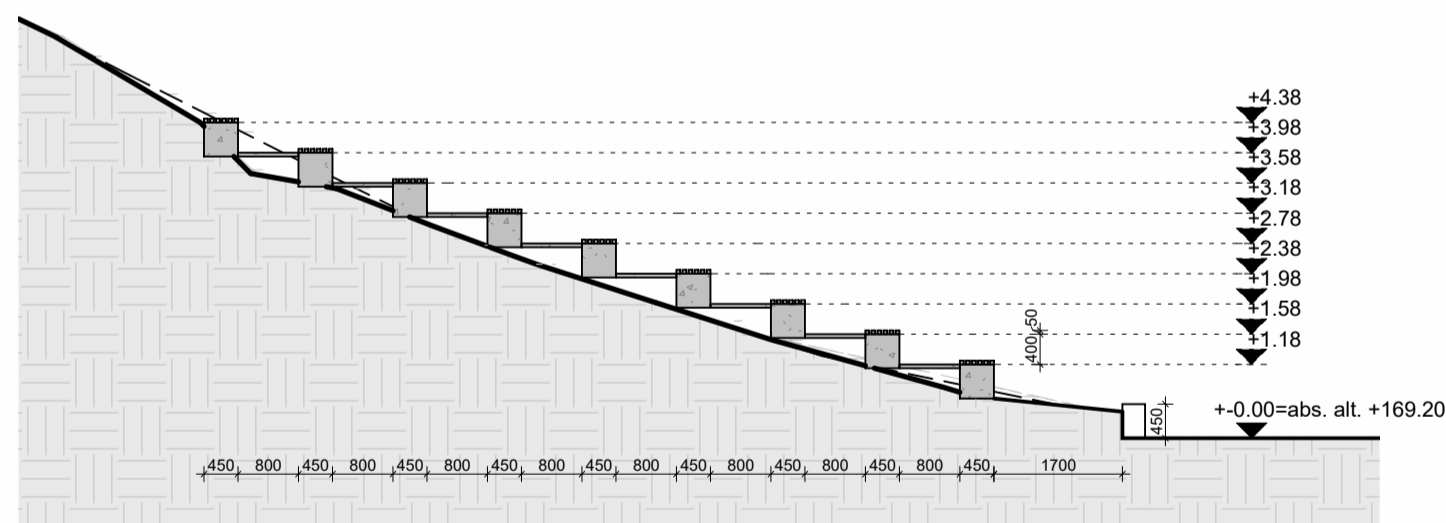

Pjūvis 2
1:100

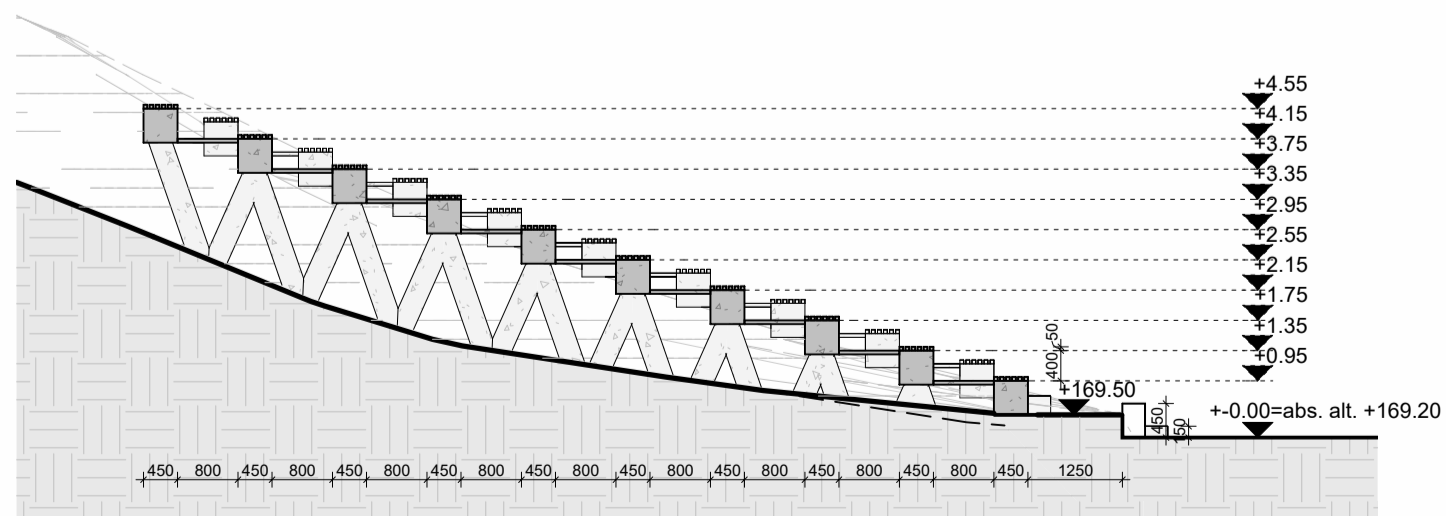

Pjūvis 3
1:100

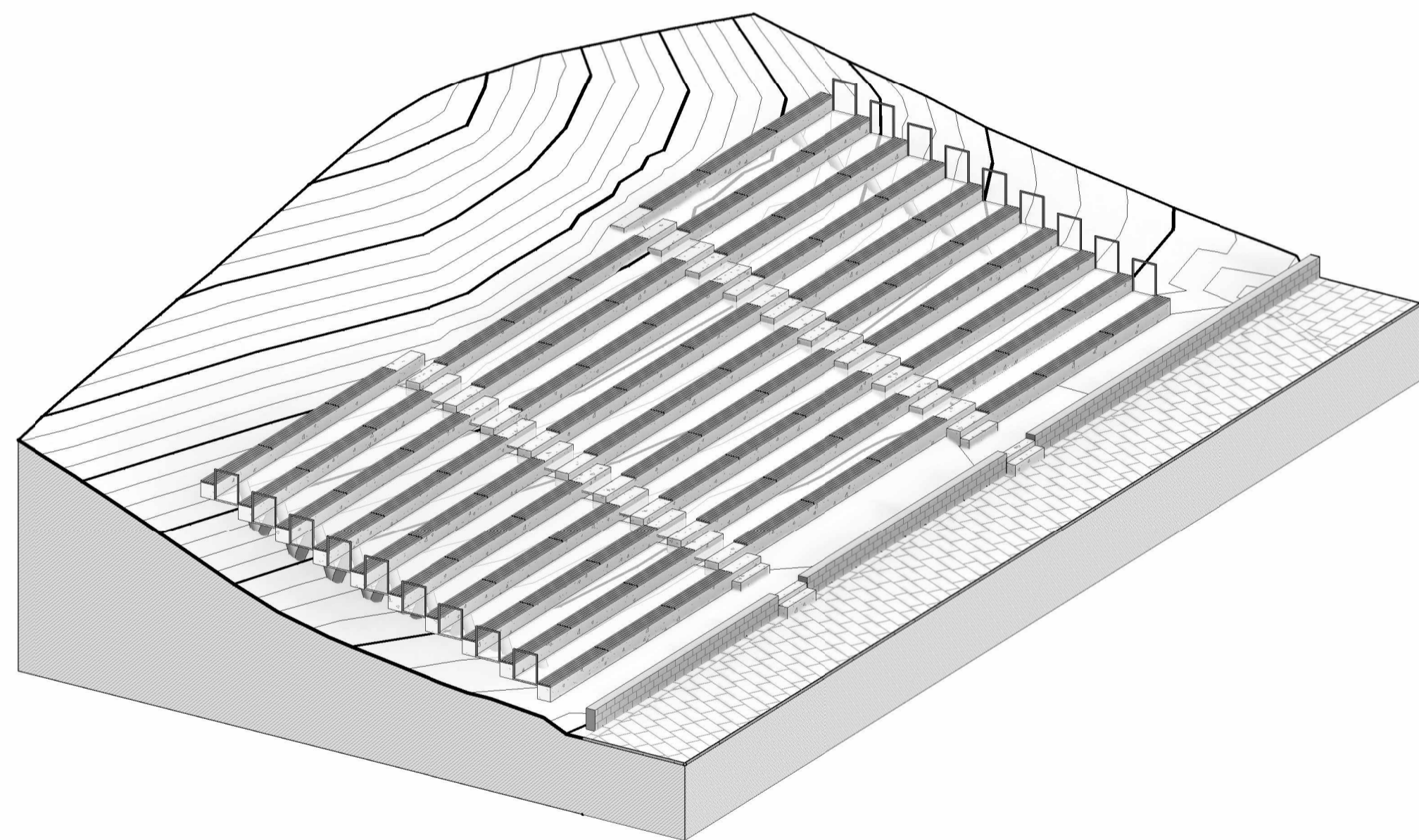

| | | | | | |
|----------------------|---|--|---------|---|---------|
| KVAL. PATV. DOK. NR. |  | Pastatų projektavimo menas ir mokslas, MB Įk.: 304506902 Žirmūnų g. 139A-204 (II aukštas), 09120 Vilnius Tel.: +370 614 54721 El. paštas: vg@ppmm.lt | | OBJEKTO PAVADINIMAS: TRAKŲ MIESTO, ARKALINIO (VADINAMO REKALNIŲ) TERITORIJOS KOMPLEKSINIO SUTVARKYMO PROJEKTAS PROJEKTO PAVADINIMAS: KITOS PASKIRTIES INŽINERINIŲ STATYBŲ (12) (AUTOMOBILIŲ STOVĖJIMO AIKŠTELĖS, PĖSČIŲ TAKŲ, TERASŲ, ATRAMINIŲ SIENELIŲ, ŽIDROVŲ TRIBŪNOS, PAVIRŠINIŲ NUOTEKŲ KAUPIMO ĮRENGINIŲ, PAVIRŠINIŲ NUOTEKŲ KAUPIMO IR INFILTRACINIŲ TALPŲ) IR INŽINERINIŲ TINKLŲ (9) KARAIMŲ G. 100A, TRAKUOSE NAUJOS STATYBOS, REKONSTRAVIMO, KAPITALINIO REMONTO PROJEKTAS. | |
| | | A 1674/2730 | SPV | V. GRICIUS | 2023 05 |
| A 1425 | SPV ASIST. | K. KASPERAVIČIUS | 2023 05 | DOKUMENTO ŽYMUO: 2022-04-TP-SP-2.2-06 LAPAS 1 1 | |
| A 2021 | SPDV | A. TAUTVAIŠAS | 2023 05 | | |
| LT | STATYTOJAS IR (ARBA) UŽSAKOVAS TRAKŲ RAJONO SAVIVALDYBĖS ADMINISTRACIJA | | | | |



| | | | | | | | | |
|----------------------------|---|--|------------|------------------|--|---------|--|-------|
| KVAL. PATV. DOK. NR. |  | Pastatų projektavimo menas ir mokslas, MB Į.k.: 304506902 Žirmūnų g. 139A-204 (II aukštas), 09120 Vilnius Tel.: +370 614 54721 El. pašt.: vg@ppmm.lt | | | OBJEKTO PAVADINIMAS: TRAKŲ MIESTO, ARAKALNIO (VADINAMO RĖKALNIU) TERITORIJOS KOMPLEKSINIO SUTVARKYMO PROJEKTAS | | | |
| | | | | | PROJEKTO PAVADINIMAS: KITOS PASKIRTIES INŽINERINIŲ STATINIŲ (12) (AUTOMOBILIŲ STOVĖJIMO AIKŠTELĖS, PEŠČIŲJŲ TAKŲ, TERASŲ, ATRAMINIŲ SIENELIŲ, ŽIŪROVŲ TRIBŪNOS, PAVIRŠINIŲ NUOTEKŲ KAUPIMO IRENGINIŲ, PAVIRŠINIŲ NUOTEKŲ KAUPIMO IR INFILTRACINIŲ TALPŲ) IR INŽINERINIŲ TINKLŲ (9.) KARAIMIŲ G. 100A, TRAKUOSE NAUJOS STATYBOS, REKONSTRAVIMO, KAPITALINIO REMONTO PROJEKTAS | | | |
| | | A 1674/2730 | SPV | V. GRICIUS | | 2023 05 | DOKUMENTO PAVADINIMAS: AIKŠTELĖS RENGINIAMS IR AMFITEATRINIŲ SUOLŲ VIZUALIZACIJOS | LAIDA |
| | | A 1425 | SPV ASIST. | K. KASPERAVIČIUS | | 2023 05 | | 0 |
| A 2021 | SPDV | A .TAUTVAIŠAS | | 2023 05 | DOKUMENTO ŽYMUO: 2022-04-TP-SP-2.2-07 | | | |
| LT | STATYTOJAS IR (ARBA) UŽSAKOVAS TRAKŲ RAJONO SAVIVALDYBĖS ADMINISTRACIJA | | | | | | LAPAS | LAPŲ |
| | | | | | | | 1 | 1 |